Купить дачу, дом, коттедж за 900 000 рублей на улица Кирова, 14

Республика Мордовия, Рузаевка, улица Кирова, 14

900 000 Р
15 000Р за м^2

60.00 м^2
Общая

Дом находится в с. Хованщина, 15 км. От Рузаевки по жд.Часть дома со всеми удобствами, баня, погреб, сарай, колодец , сад, много плодородной земли... Прописанных нет, документы готовы. Дом с мебелью и техникой.

4 с 15.05.2025, обновлен 15.05.2025

Продавец: Собственник

Телефон: +79879903100

Характеристики

Этажей всего	1	Год постройки	1997
Наличие водоснабжения	да	Наличие канализации	да
Наличие электроснабжения	да	Материал дома	кирпич
Площадь участка	20.0 сот		
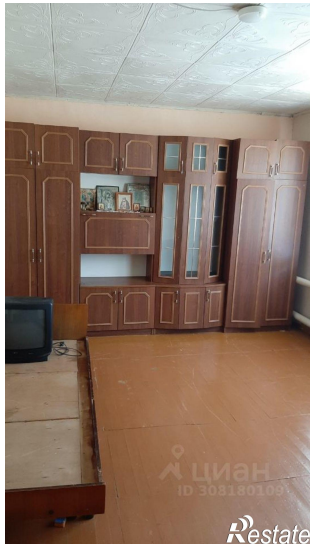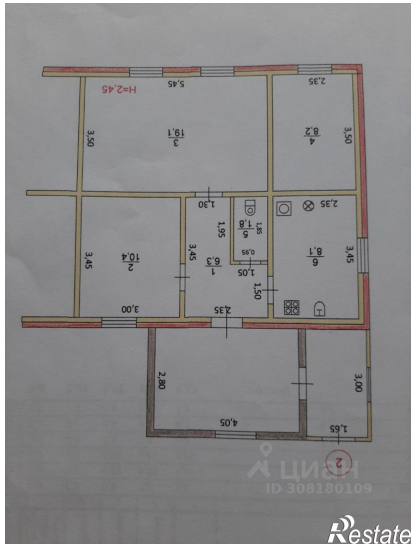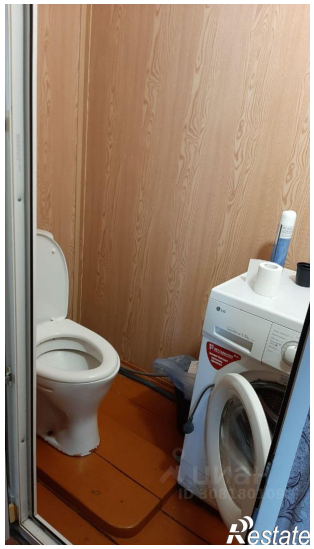
https://mordoviya.restate.ru/obj/prodazha-kottedzha-ulica-kirova-14-124838125/