Купить офис, помещение под офис за 30 000 100 рублей на городской округ Саранск, Саранск, Кочкуровская улица, 9

Республика Мордовия, городской округ Саранск, Саранск, Кочкуровская улица, 9

30 000 100 Р
113 208Р за м^2

265.00 м^2	265.00 м^2	1 из 16
Общая	Жилая	Этаж

Продается уникальная коммерческая недвижимость в престижном районе города Саранска, в микрорайоне Юбилейный! Это идеальное предложение для тех, кто хочет начать или расширить свой бизнес. Площадь помещения составляет 260 кв. м, и оно полностью готово к эксплуатации благодаря качественному евроремонту. Помещение продается полностью. В вашем распоряжении — отдельные кабинеты, оборудованные всем необходимым для комфортной работы. Каждое помещение оснащено современными кондиционерами, что обеспечит вашим сотрудникам и клиентам максимальный комфорт в любое время года. Внутри уже установлена стильная мебель и кухонная техника, включая посудомойку и холодильники, что позволит вам сразу же приступить к работе без дополнительных затрат. Для удобства ваших сотрудников и клиентов предусмотрены два отдельных санузла с шикарным ремонтом. Это значительно повысит уровень комфорта и создаст приятную атмосферу в вашем офисе. Отдельный вход и наличие парковки обеспечат высокий поток клиентов, особенно с учетом активного развития нового жилого района Юбилейный. Это отличная возможность для роста вашего бизнеса и привлечения новых клиентов! Документы готовы к сделке, два взрослых собственника. Не упустите шанс стать владельцем этого замечательного помещения, полностью готового к работе на 100%. Звоните ...

0 с 17.04.2025, обновлен 17.04.2025

Продавец: Собственник

Телефон: +79879904292

Характеристики

Этаж	1	Этажей всего	16
Площадь жилая	265.00 кв. м		

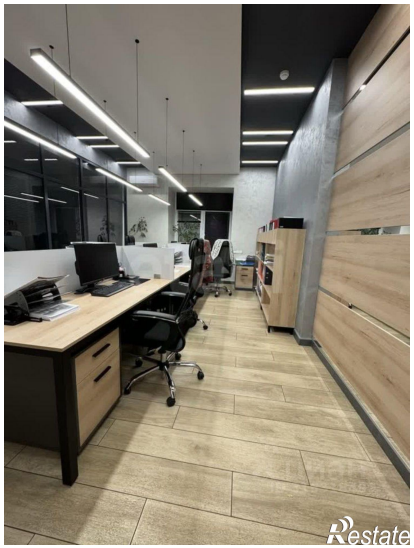
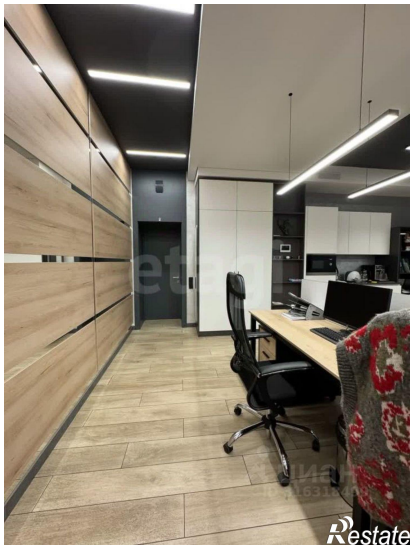

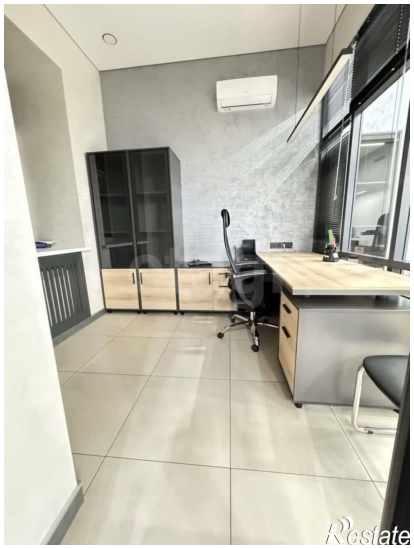
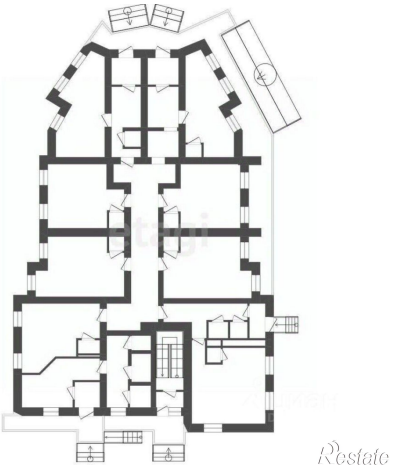
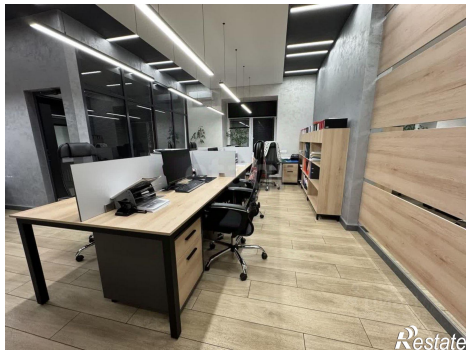
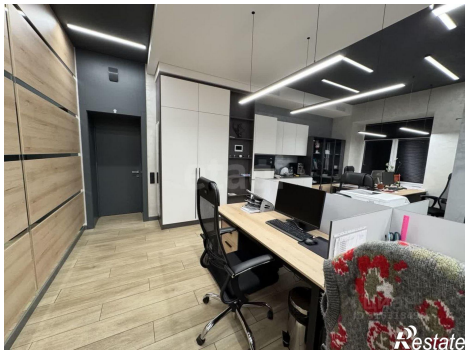

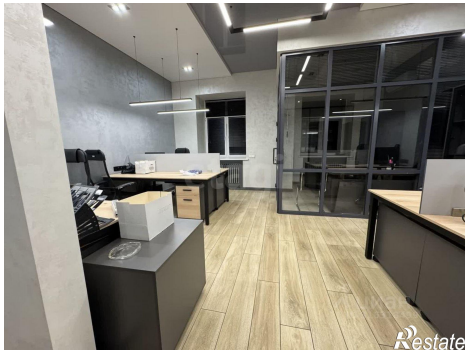
Restate

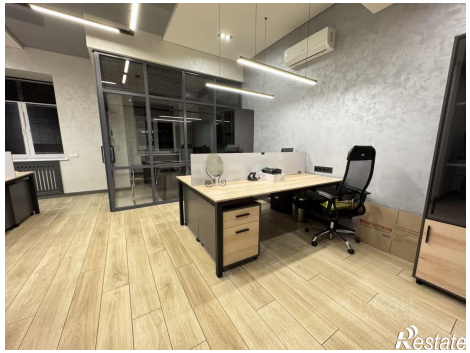
Restate