Купить квартиру за 2 490 000 рублей на улица Революции 1905 г., 13

Республика Мордовия, Рузаевка, улица Революции 1905 г., 13

2 490 000 Р
80 323Р за м^2

31.00 м^2	5.00 м^2	2 из 5
Общая	Кухня	Этаж

Продается однокомнатная квартира в кирпичном доме в центре города. Самый востребованный 2 этаж . Дом расположен удобно, он находится на второй линии, вдали от оживленной дороги, но рядом находится огромная детская площадка, спортивная площадка, гимназия, ДК Ухтомского. Самый центр города, со своими преимуществами. В доме находится современная библиотека, школа рисования. Квартира очень теплая и светлая. В квартире сделан качественный ремонт, пластиковые окна, на полу в комнате ламинат, по всей квартире натяжной потолок, санузел в кафеле, лоджия обшита, новая входная дверь. Собственник один, быстрый выход на сделку. Двигаем недвижимое! С нами надежно! Срочный выкуп недвижимости за 24 часа! Наши офисы: г. Саранск ул. Советская д. 75 бизнес центр Neo, 6 этаж, офис 606Г. Рузаевка ул. Ленина д. 24

0 с 09.04.2025, обновлен 09.04.2025

Продавец: Собственник

Телефон: +79197851611

Характеристики

Количество комнат	1	Этаж	2
Этажей всего	5	Площадь кухни	5.00 кв. м

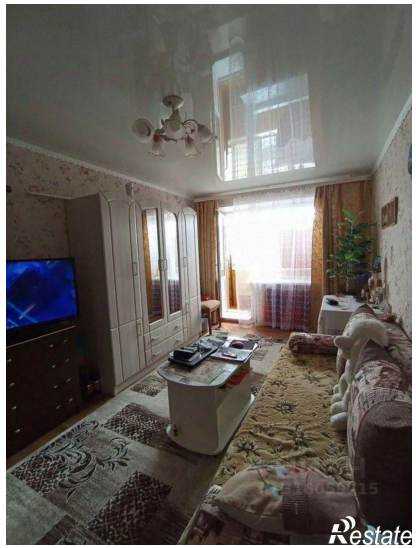
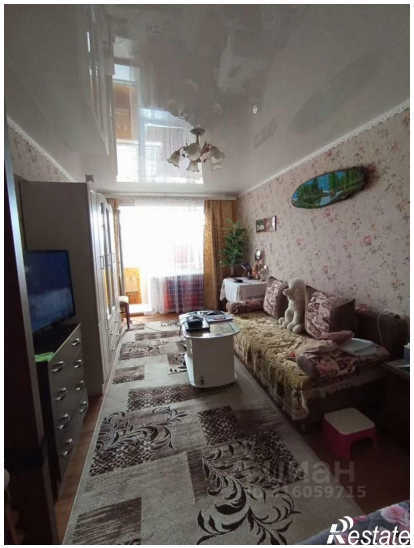
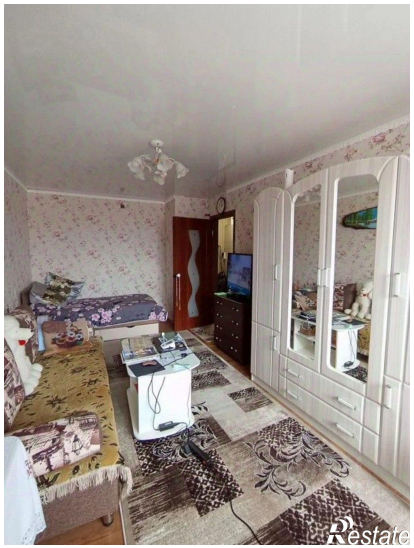
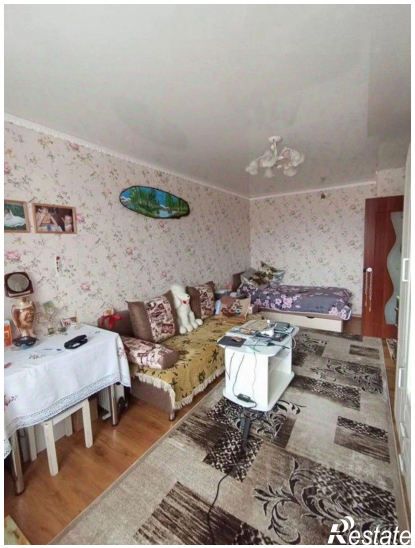

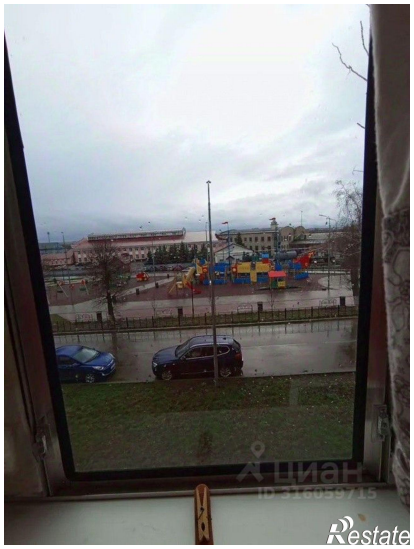

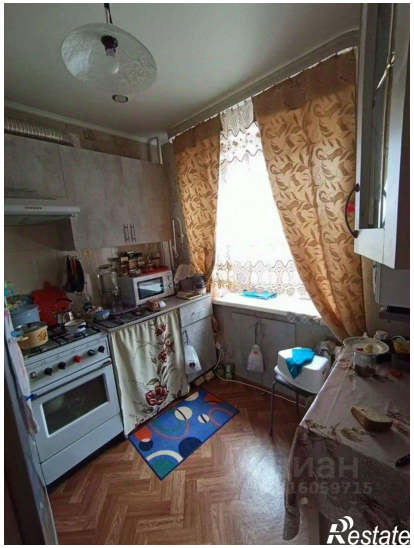
Restate

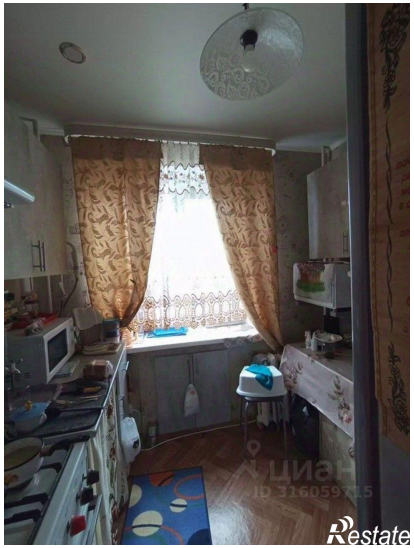
ЦИАН
ID 3160597 15
Restate