Купить квартиру за 5 600 000 рублей на городской округ Саранск, Саранск, улица Есенина, 20

Республика Мордовия, городской округ Саранск, Саранск, улица Есенина, 20

5 600 000 Р
90 323Р за м^2

62.00 м^2	6.00 м^2	2 из 5
Общая	Кухня	Этаж

Продается отличная 3-комнатная квартира в Пролетарском районе г. Саранска вблизи гимназии 29. Квартира находится на 2-м этаже 5-этажного дома. Выполнен качественный ремонт: заменена проводка, установлены межкомнатные и входная двери, натяжные потолки, современная сантехника, постелен ламинат. Установлен теплый пол на кухне, в прихожей, ванной, на лоджии. Во всех комнатах пластиковые трехкамерные окна REHAU. В квартире застекленный балкон с отделкой. Одна из спален совмещена с лоджией (утеплена). Между спальней и кладовой — встроенная система хранения. Имеется полностью оборудованная кухня со встроенной техникой (духовой шкаф, посудомоечная машина), которая остаётся новому собственнику. Рядом с домом располагается гимназия 29, детский сад. Хороший торг за наличные расчет. Код пользователя: 104353 Номер в базе: 3898824

0 с 16.04.2025, обновлен 16.04.2025

Продавец: Собственник

Телефон: +79016376705

Характеристики

Количество комнат	3	Тип дома	панельный
Этаж	2	Этажей всего	5
Площадь кухни	6.00 кв. м		

https://mordoviya.restate.ru/obj/prodazha-tryohkomnatnoy-kvartiri-gorodskoy-okrug-saransk-saransk-ulica-ese-18231676575/

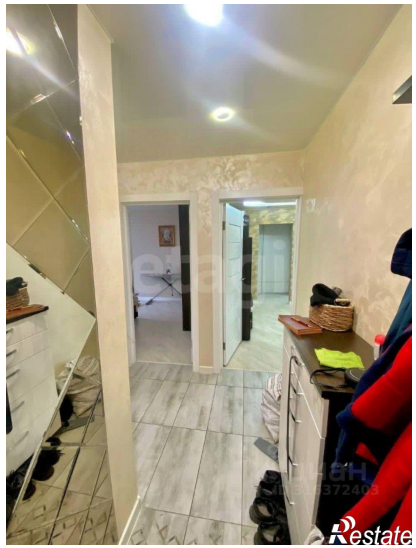

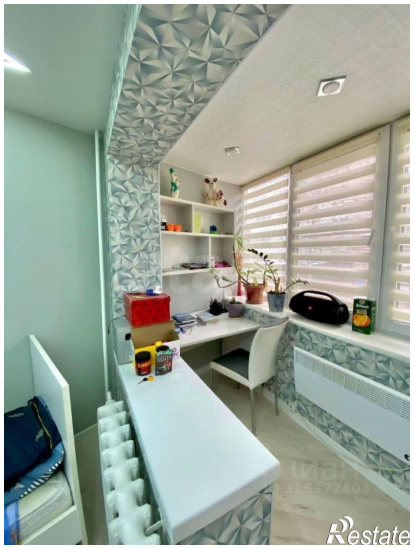

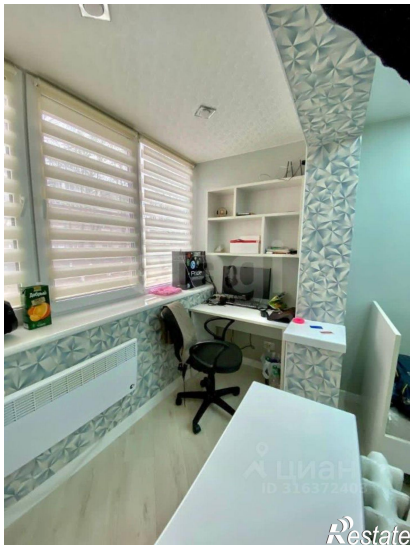

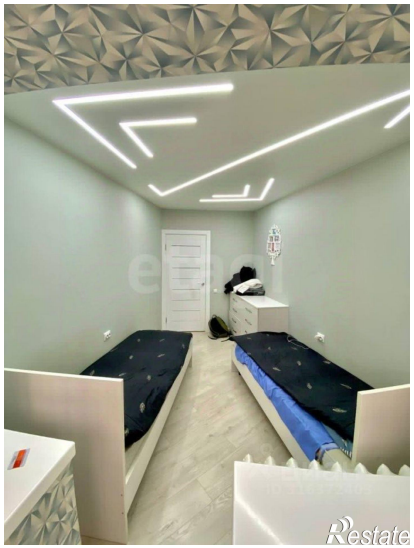

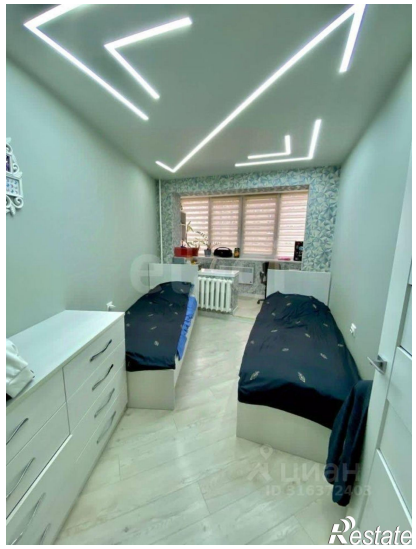

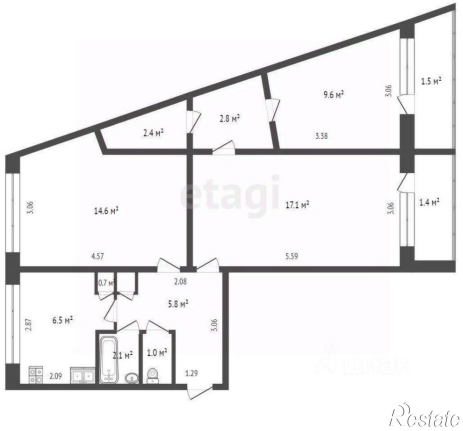

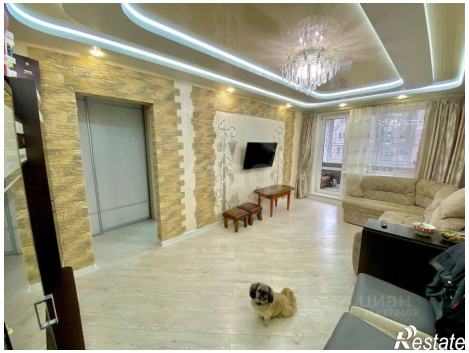
Restate

Restate