Купить квартиру за 3 850 000 рублей на городской округ Саранск, Саранск, улица Васенко, 1

Республика Мордовия, городской округ Саранск, Саранск, улица Васенко, 1

3 850 000 Р
71 296Р за м^2

54.00 м^2	6.00 м^2	3 из 4
Общая	Кухня	Этаж

Продается замечательная двухкомнатная квартира площадью 54,3 кв. м. в самом сердце города! Этот уютный уголок станет идеальным местом для жизни, где комфорт и стиль встречаются с удобством городской инфраструктуры. Квартира расположена в кирпичном доме, построенном в 1940 году, с надежными железобетонными перекрытиями. Внутри вас ждет косметический ремонт, который создает атмосферу уюта и современности: на стенах — обои, полы покрыты ламинатом в комнатах и линолеумом на кухне. Высокие потолки и натяжные потолки добавляют пространству легкости, а пластиковые окна обеспечивают отличную тепло- и звукоизоляцию. Раздельный санузел и просторный балкон — это дополнительные плюсы, которые делают квартиру еще более привлекательной. Одним из главных достоинств этого жилья является его расположение. Вы сможете наслаждаться тишиной и спокойствием, ведь все окна выходят на уютный двор, вдали от шумных улиц. В то же время, вся необходимая инфраструктура находится в шаговой доступности: детский сад, школа, магазины, салон красоты и удобные транспортные развязки — все это создаст комфортные условия для жизни. В квартире остаются кухонный гарнитур, вместительный шкаф в прихожей и стильный угловой диван в комнате. Это значит, что вы сможете сразу же заехать и жить, не тратя время на обустройство ...

0 с 16.04.2025, обновлен 16.04.2025

Продавец: Собственник

Телефон: +79586650995

Характеристики

Количество комнат	2	Тип дома	кирпичный
Этаж	3	Этажей всего	4
Площадь кухни	6.00 кв. м		
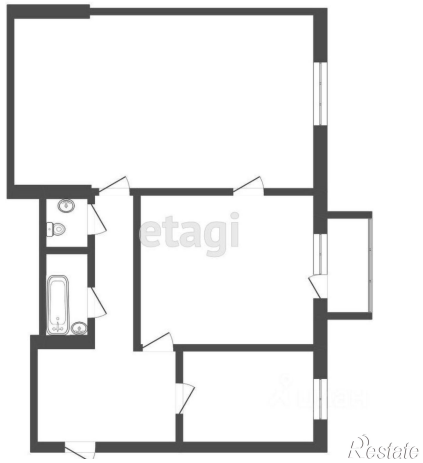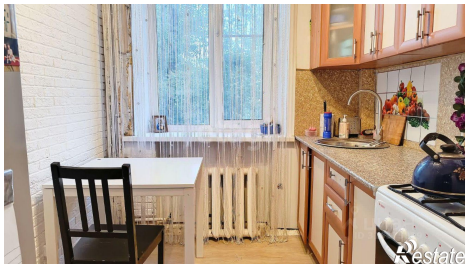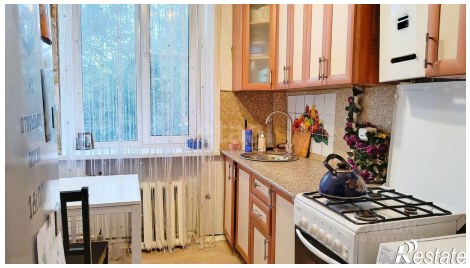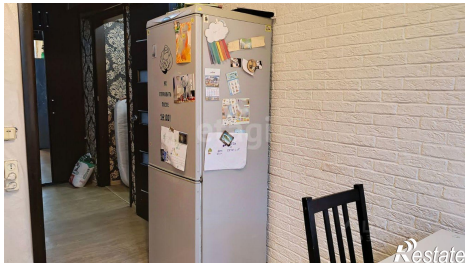
https://mordoviya.restate.ru/obj/prodazha-dvuhkomnatnoy-kvartiri-gorodskoy-okrug-saransk-saransk-ulica-vas-18231676585/