Купить квартиру за 3 600 000 рублей на улица Горького, 40

Республика Мордовия, Рузаевка, улица Горького, 40

3 600 000 Р
76 596Р за м^2

47.00 м^2	26.80 м^2	4 из 5
Общая	Жилая	Этаж

Продается двухкомнатная квартира улучшенной планировки в кирпичном теплом доме. Квартира расположена по адресу: Горького. Основные характеристики: - Изолированные комнаты, окна выходят на обе стороны дома. - Квартира в жилом состоянии, все коммуникации заменены. - Раздельный санузел, большая прихожка. Инфраструктура района: -Новая детская площадка. - Остановка общественного транспорта. Почему стоит выбрать эту квартиру? - Удобное расположение в развитом районе. - Квартира в отличном состоянии, готова к проживанию. - Все необходимое для жизни в шаговой доступности. Идеальный вариант для тех, кто ценит комфорт, удобство и качество жизни. Не упустите шанс стать владельцем этой квартиры!

0 с 18.04.2025, обновлен 18.04.2025

Продавец: Собственник

Телефон: +79876902731

Характеристики
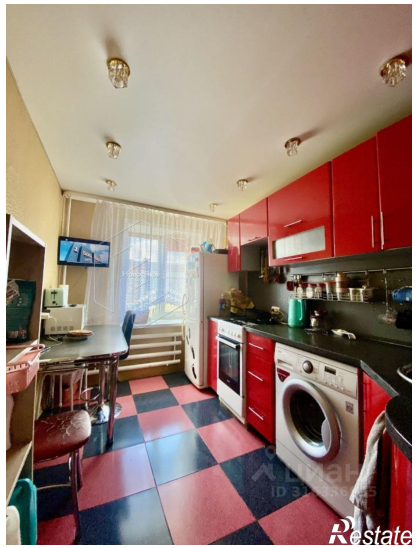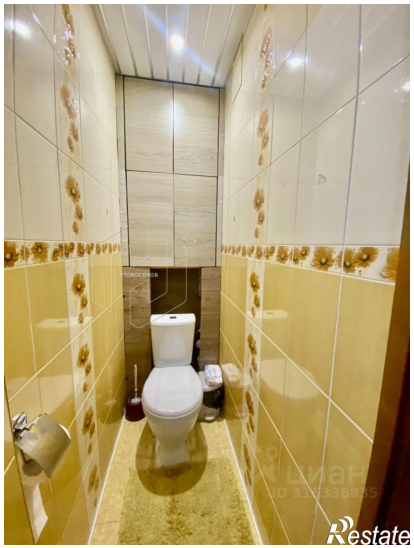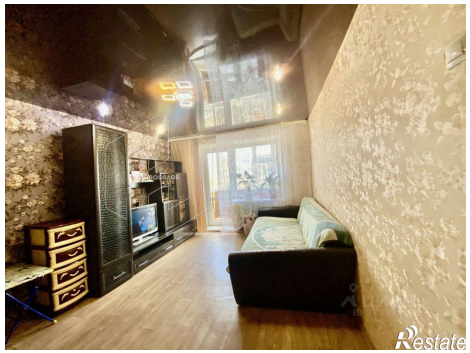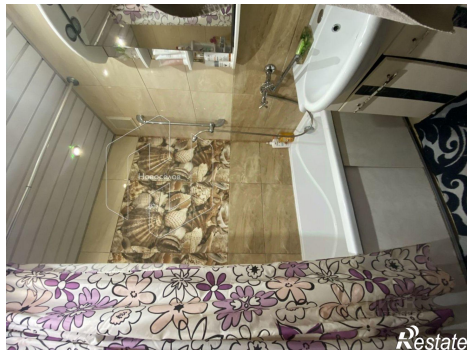
Количество комнат	2	Этаж	4
Этажей всего	5	Площадь жилая	26.80 кв. м