# Купить квартиру за 2 300 000 рублей на ул Желябова, 8

Республика Мордовия, Ковылкинский район, Ковылкино, ул Желябова, 8

2 300 000 Р
45 098Р за м$^2$

| 51.00 м$^2$ | 7.00 м$^2$ | 2 из 2 |
|---|---|---|
| Общая | Кухня | Этаж |

Продаю уютную 3-х к. квартиру! Продажа от собственника, без обременений, с общей площадью 51 кв.м. Состояние-жилое. Квартира расположена в районе с развитой инфраструктурой: военный, центр, школы, сады, магазины. Тихий двор, мирные соседи. Просмотр по предварительной договоренности. Просьба звонить с 20:00 до 22:00, сообщения в любое время

1 с 03.06.2025, обновлен 03.06.2025

Продавец: Собственник

Телефон: +79870105091

## Характеристики

| | | | |
|---|---|---|---|
| Количество комнат | 3 | Тип дома | кирпичный |
| Этаж | 2 | Этажей всего | 2 |
| Площадь кухни | 7.00 кв. м | | |
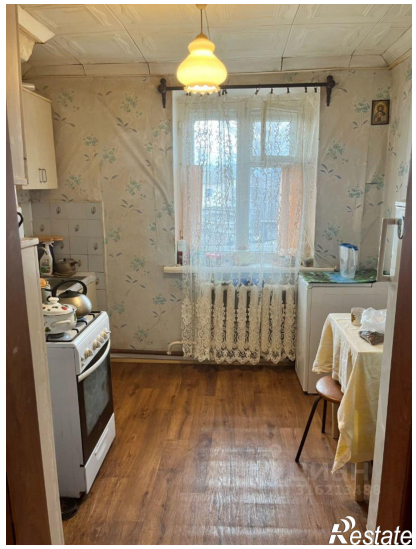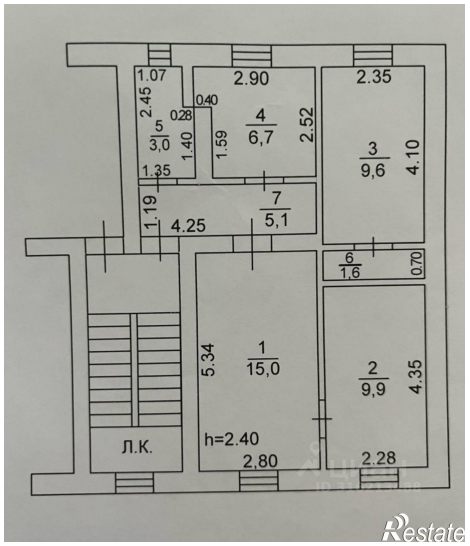
https://mordoviya.restate.ru/obj/prodazha-tryohkomnatnoy-kvartiri-ul-zhelyabova-8-18232019907/