Купить квартиру за 2 630 000 рублей на б-р Горшкова, 7

Республика Мордовия, Рузаевский район, Рузаевка, б-р Горшкова, 7

2 630 000 Р
55 957Р за м^2

47.00 м^2	6.00 м^2	3 из 5
Общая	Кухня	Этаж

Внимание! Эксклюзивное предложение! 2-комнатная квартира самой удобной планировки в самом интересном месте. А главное самая выгодная цена! Такой цены за такую планировку в Рузаевке нет! Не упустите выгодную возможность! Продается 2-комнатная квартира в центре города! Бульвар Горшкова д.7. Лучший 3 этаж. Дом кирпичный! Месторасположение лучше не придумаешь! Рядом рынок, много магазинов, ТЦ Северный. Рядом приятный парк и пешеходный бульвар, где так приятно пройтись жарким днем. Во дворе тихо, всегда есть место для автомобиля. Много зелени, клумбы. Высокие деревья закрывают дом от палящего солнца. Планировка квартиры «распашонка» – сама удобная и практичная. Общая площадь 46,5 кв.м. + балкон. 1) Две просторные комнаты по 16 кв.м., окна которых выходят на разные стороны дома. Комнаты изолированные. 2) Большой плюс – отдельная кладовка, где вы можете спрятать все хозяйственные вещи. 3) Балкон застеклен качественными пластиковыми окнами. Тепло и тихо! 4) Раздельный санузел, отделан кафелем. Чистый аккуратный. Состояние очень хорошее, хороший линолеум, новые обои. Во всех комнатах новые пластиковые окна. Все чисто и аккуратно. Никаких посторонних запахов! Квартира продается с мебелью и техникой! Отличный вариант для сдачи в аренду! 1 совершеннолетний собственник. Полная цена в ...

0 с 09.06.2025, обновлен 09.06.2025

Продавец: Елена

Телефон: +79063959883

Характеристики
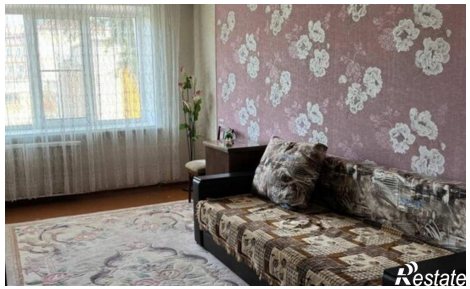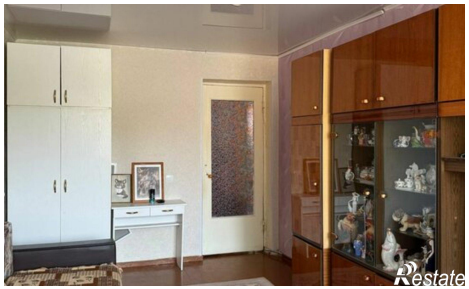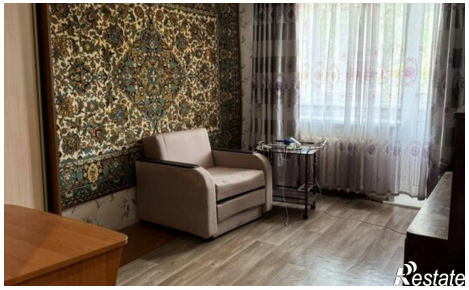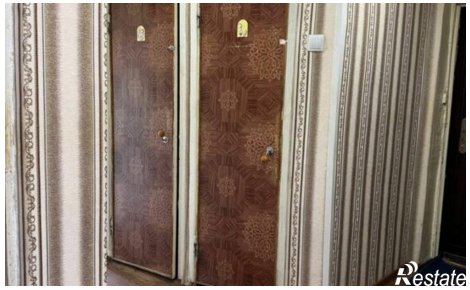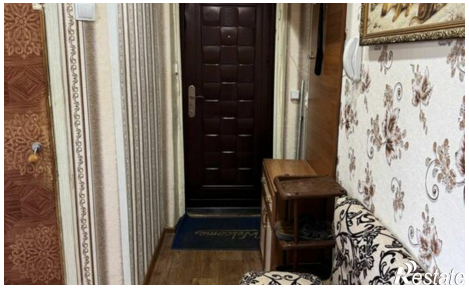
Количество комнат	2	Этаж	3
Этажей всего	5	Площадь кухни	6.00 кв. м