Купить квартиру за 2 630 000 рублей на б-р Горшкова, 7

Республика Мордовия, Рузаевский район, Рузаевка, б-р Горшкова, 7

2 630 000 Р
57 174Р за м^2

46.00 м^2	32.00 м^2	6.00 м^2	3 из 5
Общая	Жилая	Кухня	Этаж

Внимание! Эксклюзивное предложение! 2-комнатная квартира самой удобной планировки в самом интересном месте. А главное самая выгодная цена! Такой цены за такую планировку в Рузаевке нет! Не упустите выгодную возможность! Продается 2-комнатная квартира в центре города! Бульвар Горшкова д.7. Лучший 3 этаж. Дом кирпичный! Месторасположение лучше не придумаешь! Рядом рынок, много магазинов, ТЦ Северный. Рядом приятный парк и пешеходный бульвар, где так приятно пройтись жарким днем. Во дворе тихо, всегда есть место для автомобиля. Много зелени, клумбы. Высокие деревья закрывают дом от палящего солнца. Планировка квартиры распашонка сама удобная и практичная. Общая площадь 46,5 кв.м. + балкон. 1) Две просторные комнаты по 16 кв.м., окна которых выходят на разные стороны дома. Комнаты изолированные. 2) Большой плюс отдельная кладовка, где вы можете спрятать все хозяйственные вещи. 3) Балкон застеклен качественными пластиковыми окнами. Тепло и тихо! 4) Раздельный санузел, отделан кафелем. Чистый аккуратный. Состояние очень хорошее, хороший линолеум, новые обои. Во всех комнатах новые пластиковые окна. Все чисто и аккуратно. Никаких посторонних запахов! Квартира продается с мебелью и техникой! Отличный вариант для сдачи в аренду! 1 совершеннолетний собственник. Полная цена ...

3 с 13.06.2025, обновлен 13.06.2025

Продавец: Собственник

Телефон: +79502304091

Характеристики

Количество комнат	2	Тип дома	кирпичный
Этаж	3	Этажей всего	5
Площадь жилая	32.00 кв. м	Площадь кухни	6.00 кв. м

https://mordoviya.restate.ru/obj/prodazha-dvuhkomnatnoy-kvartiri-b-r-gorshkova-7-18232089950/

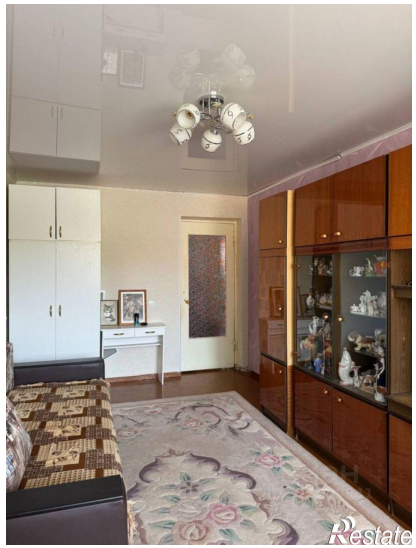
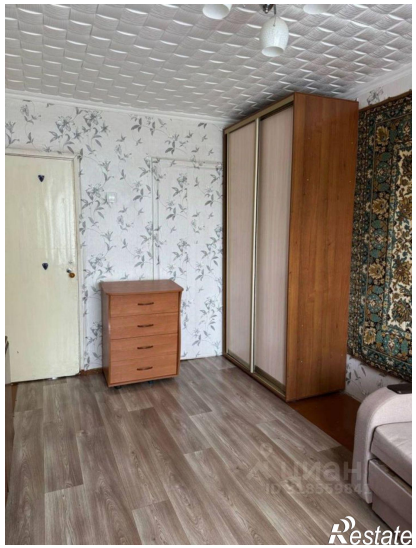
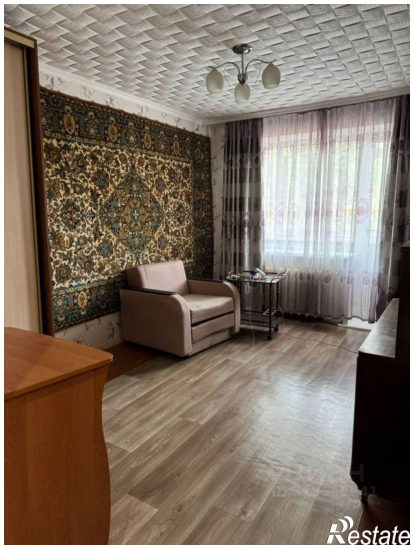

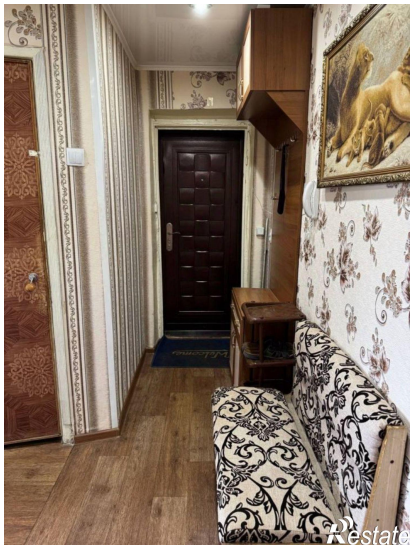

Restate

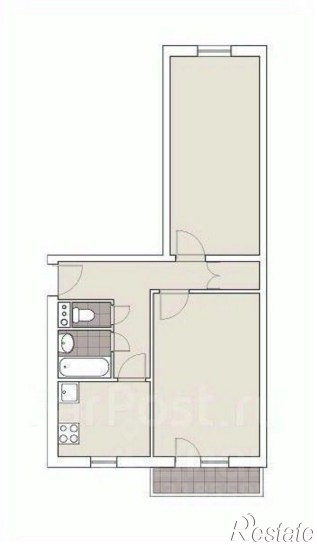
Restate