Купить квартиру за 2 500 000 рублей на Саранск, улица Полежаева, 74

Республика Мордовия, Саранск, улица Полежаева, 74

2 500 000 Р
75 758Р за м^2

33.00 м^2	6.00 м^2	3 из 3
Общая	Кухня	Этаж

Продается замечательная однокомнатная квартира 33 кв. м. в центре города с балконом! Квартира угловая, но в то же время теплая, третий этаж, крыша новая скатная. Большая комната 17 кв. м. В квартире косметический ремонт, пластиковые окна, вид во двор. Менялись трубы и счётчики. В квартире остается вся мебель и техника. Подойдёт, чтобы сразу заехать и жить, или под сдачу. В шаговой доступности транспортные остановки, продуктовые магазины, гимназия № 19, медицинский колледж. Два взрослых собственника, никто не прописан, долгов по коммуналке нет. Возможен быстрый выход на сделку. Код пользователя: 87012 Номер в базе: 2687932

1 с 01.07.2025, обновлен 01.07.2025

Продавец: Сильченков Антон Игоревич

Телефон: +79176903797

Характеристики

Количество комнат	1	Этаж	3
Этажей всего	3	Площадь кухни	6.00 кв. м
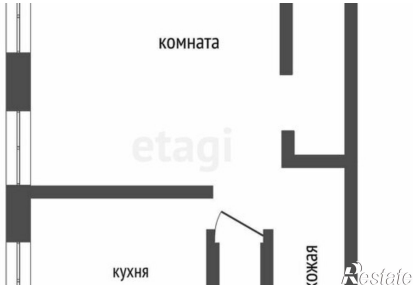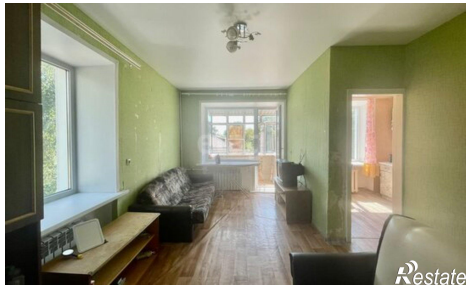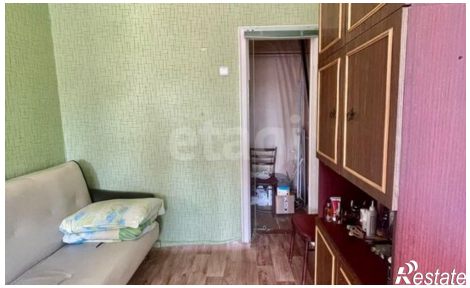
https://mordoviya.restate.ru/obj/prodazha-odnokomnatnoy-kvartiri-saransk-ulica-polezhaeva-74-18232160611/