Сдать квартиру за 15 000 рублей на Саранск, проспект 60 лет Октября, 6/1

Республика Мордовия, Саранск, проспект 60 лет Октября, 6/1

15 000 Р в месяц

45.00 $м^2$	12.00 $м^2$	3 из 12
Общая	Кухня	Этаж

Сдаётся уютная однокомнатная квартира в Саранске на проспекте 60 лет Октября, 6/1. Общая площадь — 45 кв. м, просторная кухня — 12 кв. м. Квартира располагается на 3 этаже 12-этажного кирпичного дома, построенного в 2011 году. В квартире сделан косметический ремонт, есть вся необходимая мебель как на кухне, так и в комнате. Для вашего удобства в наличии холодильник и стиральная машина. Совмещённый санузел оборудован ванной, а окна выходят как на улицу, так и во двор, что даёт возможность насладиться разными видами. Также имеется балкон, где можно организовать место для отдыха. Дом в отличном состоянии, оснащён пассажирским и грузовым лифтами, что особенно удобно для переезда или покупок. На территории дома предусмотрен пандус. Район с развитой инфраструктурой: рядом находятся школы, детские сады, клиники и магазины, что делает проживание здесь комфортным для семей с детьми. Хорошая транспортная доступность позволит быстро добраться в любую часть города. Аренда квартиры осуществляется от собственника, без комиссии. Залог и предоплата обсуждаются индивидуально. Квартира идеально подойдёт для одного человека или пары. Приходите на просмотр и убедитесь в преимуществах этого предложения сами! Записывайтесь заранее, чтобы выбрать удобное время для визита.

0 с 03.07.2025, обновлен 03.07.2025

Продавец: Собственник

Телефон: +79875702737

Характеристики

Количество комнат	1	Тип дома	кирпичный
Этаж	3	Этажей всего	12
Площадь кухни	12.00 кв. м		
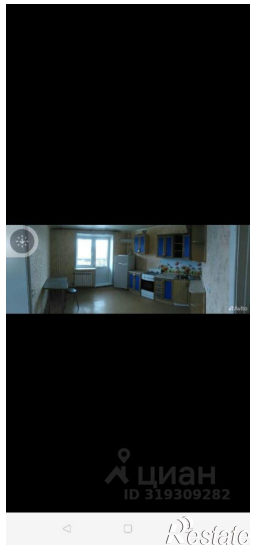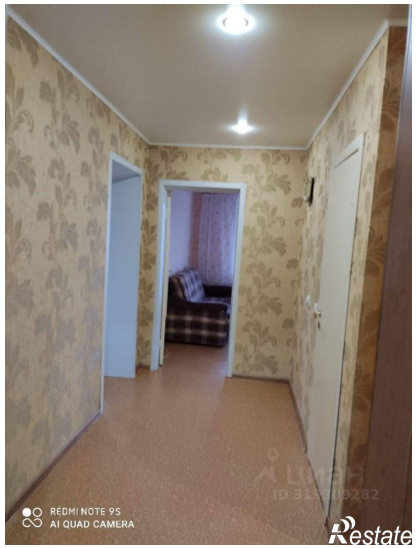
https://mordoviya.restate.ru/obj/arenda-odnokomnatnoy-kvartiri-saransk-prospekt-60-let-oktyabrya-6-1-18232212731/