Купить квартиру за 4 450 000 рублей на ул Терешковой, 72

Республика Мордовия, Рузаевский район, Рузаевка, ул Терешковой, 72

4 450 000 Р
96 739Р за м^2

46.00 м^2	14.00 м^2	2 из 5
Общая	Кухня	Этаж

продаю Однокомнатную кв-ру. Общ.площадь 46.3м.без учета лоджии (49,85).Большая кухня 14.3, Комната правильной формы 4.20×4.90.с выходом на лоджию. прихожая 8 м. санузел совмещен. отопление центральное, горячая вода, через газ-нагреватель, удобно и экономно, счетчики на все ресурсы. окна во двор, светлая комфортный метраж, практически 50 квадратов. этаж средний 3/6.состояние жилое, обычное. удобное расположение дома, остановки автобусов, тихий двор, напротив рынок, все магазины, рядом парк отдыха. Один собственник за все время, без обременений, Свободная продажа, без ипотек и всякой мути. торга нет. ЗА указанную цену, покупатель получает квартиру из первых рук, абсолютно прозрачной историей, полным пакетом док-ов, без скрытых сюрпризов, что тоже имеет значение.

0 с 07.07.2025, обновлен 07.07.2025

Продавец: продавец

Телефон: +79875705002

Характеристики
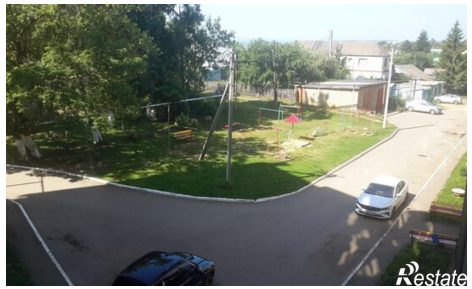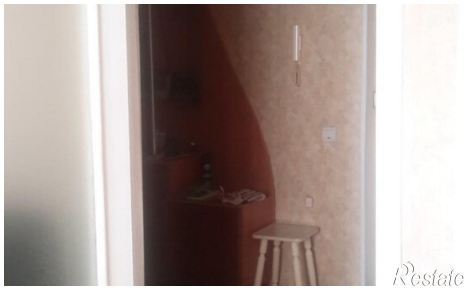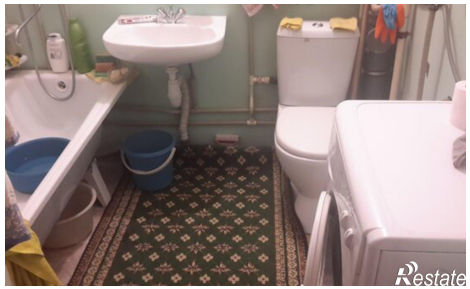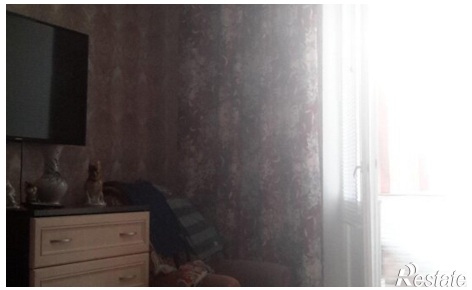
Количество комнат	1	Этаж	2
Этажей всего	5	Площадь кухни	14.00 кв. м